

さくらPOSのご紹介



はじめに

さくらPOSとは販売管理を基盤に作成されたPCPOSパッケージです。

販売仕入在庫業務とレジ業務が完全融合されており、入力内容がすべてリアルに連動します。

全シリーズに見積、受注、卸売上、請求、回収、発注、仕入、支払、在庫業務が連動可能です。

特 長

・実用性の高いPCPOSと融合された基幹業務！

店頭販売のPOSレジ管理から見積/受注/売掛/請求/発注/仕入/支払/在庫/顧客管理まで一元管理が可能な、オールインワンのパッケージソフト。

・精密なマスタで顧客&商品データをしっかり把握！

汎用性が高く、内容の充実したマスタだから顧客・商品ともにデータをしっかり把握できます。顧客データには、別途に40種類の独自の項目を設定可能。様々な業種に対応いたします。

・充実の分析・検索機能で、店舗運営を大きくサポート！

精密なマスタから得られるデータを基に、様々な条件での検索・抽出が可能に。売れ筋商品の把握・FSP(高頻度来店客優遇策)など店舗運営を大きくサポートいたします。

・複数の現場での作業を結ぶネットワーク機能！

同一店舗内の複数LAN接続はもちろん、VPNや固定IP接続で複数店舗も管理可能！用途によってオンラインリアル接続とオフラインバッチ接続※に切り替えが可能。（※バッチ処理にはオプションが必要）

・ひと目で分かるイメージ表示機能！

イメージ画像を使った顧客管理・商品管理が可能で検索画面やレジ上などいたるところで商品のイメージの確認が可能。個別にイメージを使った台帳の印刷も可能。

・様々な状況に対応可能な多彩なオプション！

パソコンから離れて入荷・棚卸処理を可能にする「ハンディターミナルリンクセット」やWEB上の売上を取り込み可能な「受注CSVコンバートオプション」、酒屋さん専用「酒税報告作成ツール」モバイルや通信のバッチ処理に便利な「分散キット」など多種多様なオプションを準備。

・24H、365日対応の安心のサポート体制！

導入コンサルティングから設置・指導まで安心のサポートメニューを準備。年間保守サポートパックにて導入後の電話サポートも充実。オプションで365日・24時間サポートも対応可能。

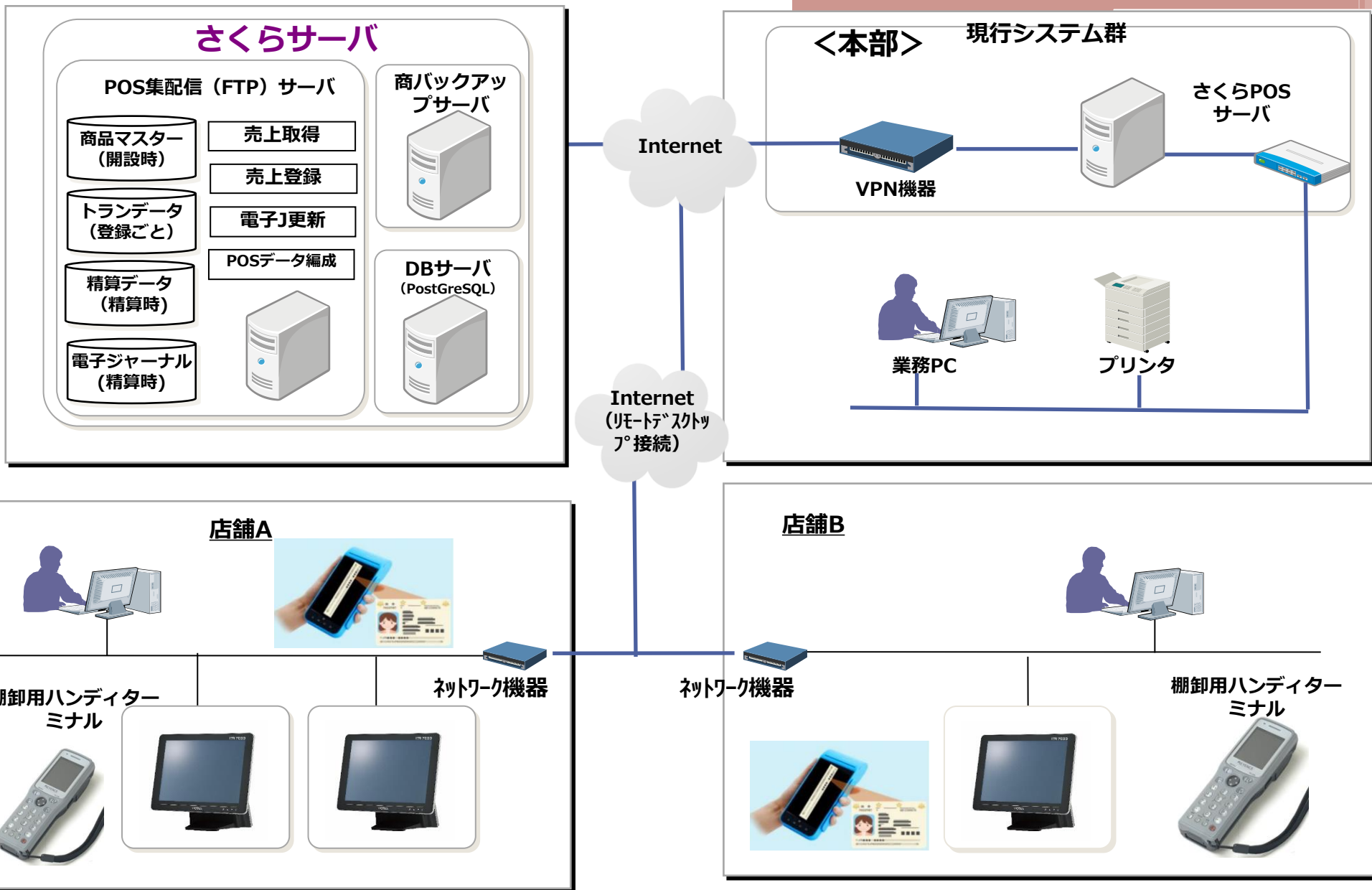

業務フロー

店頭POSレジ販売、見積、受注、売上、請求、回収、発注、仕入、支払、在庫（倉庫・棚・店舗別等）、顧客管理をこれ一本に凝縮しさまざまなニーズにお答えします！

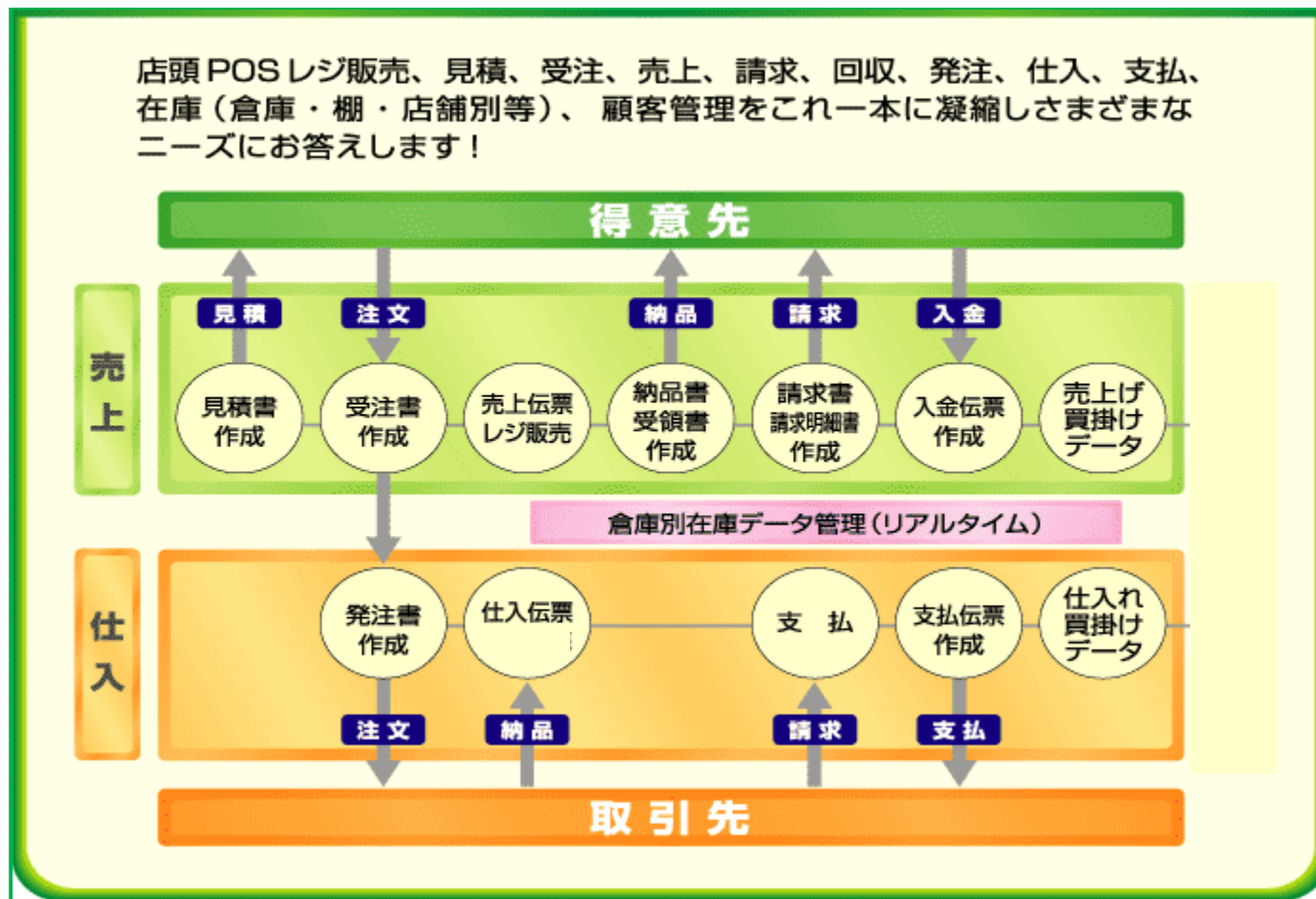

業務一覽 1

レジ業務	曜日売上分析	請求業務	振込予定一覧	集計表	順位表(グラフ付)
レジ伝票	担当者勤務一覧	請求書発行(締切)	支払実績表	得意先売上額集計表	得意先売上額順位表
開店業務	ポイント管理	請求一覧表	各種元帳	得意先取引別集計表	得意先商品売上額順位表
中間点検	月別ポイント残高一覧	回収業務	得意先元帳	得意先商品売上額集計表	仕入先仕入額順位表
閉店業務	得意先別ポイント明細一覧	入金伝票入力	売掛残高一覧表	仕入先仕入額集計表	仕入先商品仕入額順位表
レジ売上日報	ポイント残高一覧表	領収書発行	仕入先元帳	仕入先取引別集計表	商品売上額順位表
担当者出退勤入力	ポイント有効期限一覧表	回収予定表	買掛残高一覧表	仕入先商品仕入額集計表	商品仕入額順位表
テーブル・客数設定	レジ売上分析	回収実績表	売買日計表	商品売上額集計表	商品売上数順位表
特売設定	商品・売筋販売先分析	仕入業務	クレジット情報一覧	商品仕入額集計表	商品仕入数順位表
ポイント追加・使用設定	得意先・売筋商品分析	仕入伝票入力	日計表	商品売上数集計表	担当者別売上額順位表
ポイント券発行設定	商品分類・売筋商品分析	仕入商品ラベル発行	手形受払帳	商品仕入数集計表	担当者別得意先売上額順位表
M&M設定(ミックスアンドマッチ)	商品分類・売筋商品絞込分析	仕入日報	会計リンク	担当者別売上額集計表	担当者別商品売上額順位表
誕生日検索一覧	売上業務	買掛明細一覧	勘定奉行へのエクスポート	担当者別得意先売上額集計表	部門別売上額順位表
得意先ランクー一覧	売上伝票入力	売伝→仕入伝票一括作成	経理じまんへのエクスポート	担当者別商品売上額集計表	部門別仕入額順位表
会員有効期限一覧	売上伝票連続印刷	発注業務	弥生会計へのエクスポート	部門別売上額集計表	分類別売上額順位表
会員期限更新	売上日報	発注書入力	在庫業務(倉庫別)	部門別仕入額集計表	メーカー別売上額順位表
ポイント有効期限一覧	売掛明細一覧	在庫補充発注	在庫一覧表	分類別売上額集計表	メーカー別仕入額順位表
ポイント残高一覧	見積業務	発注書・問合せ	在庫金額一覧表	分類別仕入額集計表	商品分類1別売上額順位表
時間帯別売上一覧	見積書入力	受注書→発注書一括作成	予定在庫一覧表	メーカー別売上額集計表	商品分類1別仕入額順位表
時間帯別分類別単品売上一覧	見積書・問合せ	発注書・一括削除	棚卸在庫編集	メーカー別仕入額集計表	商品分類2別売上額順位表
天候別売上一覧	見積書・一括削除	支払業務	期首在庫編集	商品分類1別売上額集計表	商品分類2別仕入額順位表
天候売上分析	受注業務	締切処理(支払書発行)	倉庫振替伝票	商品分類1別仕入額集計表	
テーブル別売上一覧	受注書入力	支払一覧表	月別倉庫在庫一覧	商品分類2別売上額集計表	
テーブルNo.売上分析	受注書・問合せ	支払伝票入力	商品入出荷元帳	商品分類2別仕入額集計表	
曜日別売上一覧	受注書・一括削除	支払予定表			

業務一覽2

月次推移表(グラフ付)	販売実績表	商品コード差し替え	納入先マスタ
得意先売上額推移表	得意先別商品販売実績表	得意先サブコード差し替え	得意先契約単価マスタ
得意先商品売上額推移表	商品別得意先販売実績表	仕入先サブコード差し替え	仕入先契約単価マスタ
仕入先仕入額推移表	送り状発行	商品サブコード差し替え	商品別契約単価マスタ
仕入先商品仕入額推移表	佐川急便	未使用マスター一括削除	指定商品名マスタ
商品売上額推移表	宅急便(ヤマト)	売上データ原価確認	指定品番マスタ
商品仕入額推移表	福山運送	天候/テーブルNo.編集	特売スケジュールマスタ
商品得意先別売上額推移表	ゆうパック	得意先分析・宛名ラベル発行	見積サブマスタ
商品仕入先別仕入額推移表	カンガルー・ミニ便	カスタム分析表	データ保守
商品売上数推移表	宛名ラベル	売上明細分析一覧	データ保存
商品仕入数推移表	リスト編集・印刷	入金明細分析一覧	データ復旧
商品得意先別売上数推移表	得意先一覧編集	仕入明細分析一覧	データの修復
商品仕入先別仕入数推移表	仕入先一覧編集	支払明細分析一覧	CSVデータ取り込み
担当者別売上額推移表	商品一覧編集	マスタ管理	サブマスタCSV取り込み
担当者別得意先売上額推移表	得意先バーコード一覧印刷	得意先マスタ	データ更新
担当者別商品売上額推移表	仕入先バーコード一覧印刷	仕入先マスタ	データ初期化
部門別売上額推移表	商品バーコード一覧印刷	商品マスタ	システム
部門別仕入額推移表	商品マスタ・ラベル発行	メーカー分類マスタ	環境設定
分類別売上額推移表	得意先イメージカルテ印刷	商品分類1マスタ	端末設定ファイルの保守
分類別仕入額推移表	仕入先イメージカルテ印刷	商品分類2マスタ	
メーカー別売上額推移表	商品イメージカルテ印刷	倉庫マスタ	
メーカー別仕入額推移表	商品使用期限日一覧	担当者マスタ	
商品分類1別売上額推移表	商品入荷出荷日一覧	部門マスタ	
商品分類1別仕入額推移表	特殊編集	分類マスタ	
商品分類2別売上額推移表	得意先コード差し替え	自社銀行マスタ	
商品分類2別仕入額推移表	仕入先コード差し替え	摘要マスタ	

*****オプション*****	酒屋専業業務
ハンディーターミナルリンク	容量(ML)酒分類マスタ
データ受信	酒税・欠減伝票
棚卸処理	酒類の販売数量等報告書
入荷処理	受注CSVコンバート
在庫移動処理	発注CSV取込
サーバーから切断	在庫引当処理
サーバーへ送信(通信使用時)	売上伝票自動作成処理
サーバーの更新	郵便代引オプション
グループ分散キット	ゆうパック代金引換・普通
グループマスタ	ゆうパック代金引換・書留
メインサーバーの更新	郵便払込取扱票
端末へ更新マスタの送信	一括入金登録
サーバーへ送信(通信使用時)	

POSレジ機能について

レジPro2

現金 表示 1 60739 香枝 哲夫 2007年01月07日(日) 19:50 不明

顧客No 0000018 会員期限:2007/02/14
 商井 昌子
 東京都中野区中央4-53-6
 TEL:03-3380-0945 [アキイウウ]

生年月日 1977年12月22日 年齢 29歳 性別 女 BL LK A
 登録日 2006/10/13 最終取引 2007/01/07 *ポイント残高 198
 売掛残高 ¥0

商品名	売価	税	数量	%引	値引き	金額
1 ジャスミン茶	360	内	2	5		684
2 雑誌	260	内	1			260
3 コシヒカリ米 5kg入	3,200	内	1		-200	3000
4 長崎カステラ	1,050	内	2			2100
5 小計値引き	499	内	1			-499
6 JCBギフト券	500	非	1			-500
7 JCBカード	5,000	非	1			-5000
8 [*ポイント加算: 55P]						
9						
10						

元 計	¥6,280	内消費税	¥264
割引 計	-¥36	合計金額	5,545
値引 計	-¥200	クレジット	-5,000
M&M値引	¥0	金券	-500
小 計	¥6,044	P 使用	
一括引	-¥499	現 計	45
加算率/使用率 1.0倍 1.0倍		預り金	50
ポイント対象額	¥5,545	お釣り	5
加算ポイント	55		
使用ポイント	0		
更新後ポイント	198		

6点 テーフ№No: 人数: 1

1 数量	2 割引	3 値引	4 検索	5 掛売	6 得意先	7 両替	8 登録	9 行消	11 取消	12 預り
------	------	------	------	------	-------	------	------	------	-------	-------

1	2	3	4	5	6	7	8	9	10	11	12
おかき	わたがし	バタークッキー	ふんわりムース								
飲料水	ポップコーン	源氏パイ	キングドーナツ								
はがき	ティラミス	栗しくれ	ミルクドーナツ								
雑誌	黒あめ	ムギチョコ	クルミケーキ								
配送料	一口ようかん	ソフトこんぶ飴	森のクーヘン								

レジにて入力したデータは販売管理の売上・在庫データと直結しているので入力したデータはリアルに反映され、面倒な日時更新処理なども不要です。また、ワンタッチで現金売りと掛売りの切替ができ、入力したデータは得意先元帳に転記され請求管理も可能です。

レジ機能は販売管理をベースに製作されていますのでバーコード以外に14桁までの英数字を使用した商品・顧客コードの使用が可能です。

バーコードは14桁英数字以下のものなら種類を問わず使用可能です。
 (例)CODE39、NW-7など
 ※ご利用のバーコードリーダによっては読み込めるコードが制限される場合があります。

顧客分析 & DM発行管理について

顧客分析 & DM抽出機能

分析宛名ラベル

画面表示 F2 キャンセル F4 タイトル再読込 F6 条件クリア F8 タイトル設定 F10 初期設定 終了

宛名ラベル抽出条件

タイトル 000 - 指定なし

顧客マスタ条件

最終取引日条件
 日付(始め) 2004年08月14日
 日付(終わり) 2004年09月14日
 期間内 期間外
 以前 以降

性別条件
 男 女

誕生日
 誕生日 6 月生まれ ~
 誕生日 9 月生まれ
 範囲あり 範囲なし

年齢条件
 年齢 16 歳以上
 年齢 30 歳以下
 範囲指定
 歳以下 歳以上

ポイント条件
 ポイント残 300 P以上
 ポイント残 400 P以下
 範囲指定
 P以下 P以上

売掛残高条件
 売掛残 [] 円以上
 売掛残 [] 円以下

売上データ読み込み

伝票日付条件
 日付(始め) 2004年04月01日
 日付(終わり) 2004年09月14日
 期間内 期間外
 以前 以降

売上金額条件
 金額 10,000 円以上
 範囲指定
 円以下 円以上

取引回数条件
 取引回数 3 回以上
 範囲指定
 回以下 回以上

メカ分類条件
 コード [] 参照

商品分類 I 条件
 コード 0003 参照
 ギフト

商品分類 II 条件
 コード 109200 参照
 酒類

住所 I 条件 (OR)

商品条件
 コード [] 参照

・顧客情報 & 売上データから顧客を抽出

宛名ラベル分析結果

再表示 閉じる キャンセル 呼出 宛名ラベル 一覧表 F7 F8 F9 チェック済 未チェック CSV出力

並び替え 売上金額 昇順 降順 文種 文末 件数 1,498 件

No.	売上金額	取引回数	コード	得意先名	売掛残高	ポイント残高	LK	BL	誕生日	最終取引日	取柄	TEL	〒
1	1,800,804	245	11000	Kita-ku Shinjuku-ku	225,779	-1			2004/04/27	権	0424212200	202-0001	東京都西東京市
2	859,388	145	11001	ウ	269,323	-1			2004/04/29	権	0424-26-8186	202-0001	東京都西東京市
3	569,648	86	11008	ウ	64,254	-1			2004/04/24	権	0424-21-8955	202-0002	東京都西東京市
4	523,414	54	10008	リ	164,231	-1			2004/04/24	権	0424-22-4492	188-0001	東京都西東京市
5	461,481	80	01107	ホ		215			2004/04/29	権	0424220151	188-0001	西東京市谷戸町
6	432,754	46	10023	フ		-1			2004/04/26	権		202-0001	東京都西東京市
7	397,895	58	10017	ホ	52,087	-1			2004/04/19	権	0424-38-1738	188-0001	東京都西東京市
8	392,989	41	10014	ホ	102,755	-1			2004/04/27	権		203-0021	東京都東久留米
9	350,654	21	10012	ホ	157,377	-1			2004/04/22	権	03-3950-0077	181-0032	東京都新宿区中
10	301,750	9	10005	E	38,400	-1			2004/04/27	権			
11	296,900	7	01902	ホ		24			2004/04/01	権	0484782895	352-0012	新座市神門2-11
12	287,259	38	10008	リ		-1			2004/04/27	権		202-0001	東京都西東京市
13	279,900	25	10018	ホ		-1			2004/04/16	権		188-0001	東京都西東京市
14	239,775	29	01843	ホ		386			2004/04/18	権	0424248285	203-0012	東久留米市清瀬
15	221,215	41	10020	ホ	67,926	-1			2004/04/29	権	0424-23-2732	188-0001	東京都西東京市
16	209,789	26	11002	E	47,127	-1			2004/04/26	権	0424255124	202-0001	東京都西東京市
17	204,658	32	01407	ホ	348	-1			2004/04/29	権	0424565489	202-0002	西東京市小ばり
18	157,898	2	10015	ホ		-1			2004/01/10	権	03-3990-0536	175-0092	東京都板橋区赤
19	153,038	14	10022	ホ		-1			2004/04/27	権	0424-21-7877	202-0002	東京都西東京市
20	152,510	6	10002	フ	55,395	-1			2004/04/15	権		-	西東京市富士町
21	145,150	25	10032	ホ	29,810	-1			2004/04/19	権	0422-547576	188-0012	東京都武蔵野市
22	142,247	14	11006	ホ	24,898	-1			2004/04/15	権	0424-24-5841	188-0001	東京都西東京市
23	137,078	8	01857	リ	16,259	280			2004/03/31	権	0424235745	203-0021	東久留米市学園
24	132,618	9	11009	ホ	48,239	-1			2004/04/18	権	0424-21-7813	202-0001	東京都西東京市
25	129,222	6	10030	フ	21,420	-1			2004/03/02	権	0355372692	-	東京都中央区銀座
26	125,701	11	01894	リ	304				2004/04/29	権	0424791867	203-0043	東久留米市下里
27	125,514	25	01159	ホ	447				2004/04/29	権	0424232939	188-0001	西東京市谷戸町
28	121,562	18	01442	ホ	321				2004/04/17	権	0424219497	202-0005	西東京市住吉町
29	114,151	12	01776	ホ	182				2004/04/16	権	0424213891	203-0031	東久留米市南町
30	112,636	32	01481	ホ	325				2004/04/26	権	0424211443	202-0005	東京都住吉町
31	111,920	7	01420	ホ					2004/04/06	権		202-0002	東京都市小ばり
32	106,695	20	01909	ホ	202				2004/04/29	権	0424242396	202-0001	西東京市小ばり
33	105,395	8	10025	ホ		-1			2004/04/17	権	0424-76-0251	203-	東京都東久留米
34	102,270	11	10003	ホ	38,845				2004/04/28	権	0422786688	203-0014	東京都東久留米
35	98,674	57	01479	ホ	16				2004/04/22	権	0424228230	202-0005	東京都住吉町
36	95,464	21	02082	ホ	407				2004/04/29	権	0424215778	352-0035	新座市栗原5-6
37	93,547	29	01440	ホ	190				2004/04/25	権	0424-62-5064	188-0001	東京都西東京市
38	89,334	14	01829	リ	499				2004/04/29	権	0424235350	203-0012	東久留米市清瀬
39	85,727	5	01895	リ	129				2004/04/08	権	0424248050	202-0002	西東京市小ばり
40	81,338	21	01389	ホ	215				2004/04/08	権	0424380692	202-0002	西東京市小ばり

- ・各項目の順位でDM発行が可能です。
- ・顧客売上分析としても活用いただけます。

売上・請求・回収

見積から受注、売上、請求、回収と密接に連携

見積書



品名	コード	入数	単価	金額	税込金額	備考
パソコンアクセサリー-高品質モノリ						
...
合計				553,800	624,800	

見積書から売上伝票へ直接引き当て可能



受注書

未制約の見積書から受注書を引き当て作成可能



品名	コード	入数	単価	金額	税込金額	備考
...
合計				553,800	624,800	



受注書から売上伝票へ直接引き当て可能

売上伝票



品名	コード	入数	単価	金額	税込金額	備考
...
合計				48,510円	56,000円	

月次請求書発行
明細請求書発行
合計請求書発行

見積書から入金伝票までのデータが『連続データ』として直接引き当て。一連の作業がスムーズに進行。
『帳票類』の作成はもちろん、『顧客別単価設定』、『都度請求・月末請求の設定』、『分割納品管理』など実際のお取引に対応した様々な機能が売上管理を強力にバックアップ

入金伝票



品名	コード	入数	単価	金額	税込金額	備考
...
合計				57,213	66,000	



請求額回収

請求一覧表



品名	コード	入数	単価	金額	税込金額	備考
...
合計				57,213	66,000	

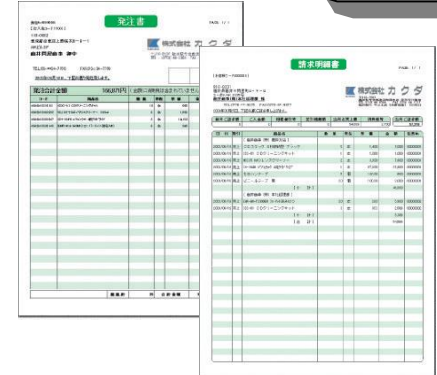

品名	コード	入数	単価	金額	税込金額	備考
...
合計				57,213	66,000	

仕入・支払

■発注書

品名	数量	単価	金額
口車納 CUC-E1 C Dクリーニングキット	10	650	6,500
口車納 CUC-E1 C Dクリーニングキット	10	517.5	5,175
口車納 UL150 ウルチアマOクリーナー	5	1,035	5,175
口車納 CH-1049 H720000 48070197	1	19,182	19,182
口車納 ENR-NA-640MD オート	3	260	780

発注書から仕入伝票を引き当て作成可能



作成した書類を印刷したりPDFファイルに変換してFAXやメールで送信可能

■支払伝票

支払内容	金額	種別
54 小切手	89,000	
58 値引き	314	
合計	89,314	



支払

■発注から仕入→支払まで一元管理、売上・在庫と自動連動

■仕入伝票

品名	数量	単価	金額
口車納 CUC-E1 C Dクリーニングキット	10	650	6,500
口車納 UL150 ウルチアマOクリーナー	5	1,035	5,175
口車納 CH-1049 H720000 48070197	1	19,182	19,182
口車納 ENR-NA-640MD オート	3	260	780

仕入先別に指定された品番で入力可能



■支払予定表

支払先	支払日	金額	支払方法
阪井問屋商事	2003/08/31	89,314	小切手
合計		89,314	

※買掛金の支払予定を簡単管理

売上からデータを自動連動し、発注から仕入→支払の管理はもちろん、在庫状況も一元管理。
『仕入先契約単価設定』、『3種類の原価設定』により原価管理を徹底。

在庫管理

■倉庫別在庫一覧表

マウスクリックで商品
入出荷履歴を表示可能



■発注から仕入→支払まで一元管理、売上・在庫と自動連動

■商品入出荷元帳

倉庫別に在庫を細かく、管理在庫一覧表から
ワンタッチで商品入出荷元帳を表示して
商品の履歴を追うことができます。

■倉庫振替伝票

倉庫振替伝票で倉庫間の在庫
移動情報を入力できます。

■在庫の補充・発注

商品別に基準在庫を下回った商品を抽出し、
自動で発注書の作成が可能です。

ハード構成構成・価格



PcPOS本体
(Windows 10 model)



カスタマディスプレイ
LD220



N26中型ドロア



TSP143
レシートプリンタ

ハードウェア価格

NO.	名称	数量	単価
1	15インチタッチPC	1	180,000
2	カスタマディスプレイLD220 232C接続	1	22,000
3	TSP143IIIレシートプリンタ:USB接続	1	58,000
4	N26中型ドロア	1	15,000
5	OPR-2001Vレーザースキャナー	1	25,000
6	ハンディターミナル BT-1010B クレートルセット	1	130,000
7	グローリー製自動釣銭機: RT300/RAD300	1	700,000



ハンディターミナル BT-1010B



OPR-2001V
レーザースキャナー



グローリー製自動釣銭機
RT300/RAD300

その他の機能

■多彩な分析資料

売上・仕入・入金・支払の全データからあらゆる角度で分析ができ、「どの商品がいつどのくらい売れているか」の販売の動向や推移を分析したり「お客様がいつどんなものを購入しているか」の顧客別購買履歴の管理ができます。また、分析資料のデータをCSV形式にて出力することが可能なため他のソフトでの活用も可能です。

日付	品名	売上	仕入	入金	支払	在庫	売上高	売上総利益	売上総利益率
2014/01/01	商品A	1,200	0	0	0	1,200	1,200	800	66.7%
2014/01/02	商品B	500	0	0	0	500	500	350	70%
2014/01/03	商品C	800	0	0	0	800	800	560	70%
2014/01/04	商品D	300	0	0	0	300	300	210	70%
2014/01/05	商品E	1,000	0	0	0	1,000	1,000	700	70%
2014/01/06	商品F	200	0	0	0	200	200	140	70%
2014/01/07	商品G	1,500	0	0	0	1,500	1,500	1,050	70%
2014/01/08	商品H	400	0	0	0	400	400	280	70%
2014/01/09	商品I	600	0	0	0	600	600	420	70%
2014/01/10	商品J	900	0	0	0	900	900	630	70%
2014/01/11	商品K	1,100	0	0	0	1,100	1,100	770	70%
2014/01/12	商品L	700	0	0	0	700	700	490	70%
2014/01/13	商品M	1,300	0	0	0	1,300	1,300	910	70%
2014/01/14	商品N	500	0	0	0	500	500	350	70%
2014/01/15	商品O	800	0	0	0	800	800	560	70%
2014/01/16	商品P	1,000	0	0	0	1,000	1,000	700	70%
2014/01/17	商品Q	600	0	0	0	600	600	420	70%
2014/01/18	商品R	900	0	0	0	900	900	630	70%
2014/01/19	商品S	1,200	0	0	0	1,200	1,200	840	70%
2014/01/20	商品T	400	0	0	0	400	400	280	70%
2014/01/21	商品U	700	0	0	0	700	700	490	70%
2014/01/22	商品V	1,100	0	0	0	1,100	1,100	770	70%
2014/01/23	商品W	500	0	0	0	500	500	350	70%
2014/01/24	商品X	800	0	0	0	800	800	560	70%
2014/01/25	商品Y	1,000	0	0	0	1,000	1,000	700	70%
2014/01/26	商品Z	600	0	0	0	600	600	420	70%
2014/01/27	商品AA	900	0	0	0	900	900	630	70%
2014/01/28	商品AB	1,200	0	0	0	1,200	1,200	840	70%
2014/01/29	商品AC	400	0	0	0	400	400	280	70%
2014/01/30	商品AD	700	0	0	0	700	700	490	70%
2014/01/31	商品AE	1,100	0	0	0	1,100	1,100	770	70%
2014/02/01	商品AF	500	0	0	0	500	500	350	70%
2014/02/02	商品AG	800	0	0	0	800	800	560	70%
2014/02/03	商品AH	1,000	0	0	0	1,000	1,000	700	70%
2014/02/04	商品AI	600	0	0	0	600	600	420	70%
2014/02/05	商品AJ	900	0	0	0	900	900	630	70%
2014/02/06	商品AK	1,200	0	0	0	1,200	1,200	840	70%
2014/02/07	商品AL	400	0	0	0	400	400	280	70%
2014/02/08	商品AM	700	0	0	0	700	700	490	70%
2014/02/09	商品AN	1,100	0	0	0	1,100	1,100	770	70%
2014/02/10	商品AO	500	0	0	0	500	500	350	70%
2014/02/11	商品AP	800	0	0	0	800	800	560	70%
2014/02/12	商品AQ	1,000	0	0	0	1,000	1,000	700	70%
2014/02/13	商品AR	600	0	0	0	600	600	420	70%
2014/02/14	商品AS	900	0	0	0	900	900	630	70%
2014/02/15	商品AT	1,200	0	0	0	1,200	1,200	840	70%
2014/02/16	商品AU	400	0	0	0	400	400	280	70%
2014/02/17	商品AV	700	0	0	0	700	700	490	70%
2014/02/18	商品AW	1,100	0	0	0	1,100	1,100	770	70%
2014/02/19	商品AX	500	0	0	0	500	500	350	70%
2014/02/20	商品AY	800	0	0	0	800	800	560	70%
2014/02/21	商品AZ	1,000	0	0	0	1,000	1,000	700	70%
2014/02/22	商品BA	600	0	0	0	600	600	420	70%
2014/02/23	商品BB	900	0	0	0	900	900	630	70%
2014/02/24	商品BC	1,200	0	0	0	1,200	1,200	840	70%
2014/02/25	商品BD	400	0	0	0	400	400	280	70%
2014/02/26	商品BE	700	0	0	0	700	700	490	70%
2014/02/27	商品BF	1,100	0	0	0	1,100	1,100	770	70%
2014/02/28	商品BG	500	0	0	0	500	500	350	70%
2014/02/29	商品BH	800	0	0	0	800	800	560	70%
2014/03/01	商品BI	1,000	0	0	0	1,000	1,000	700	70%
2014/03/02	商品BJ	600	0	0	0	600	600	420	70%
2014/03/03	商品BK	900	0	0	0	900	900	630	70%
2014/03/04	商品BL	1,200	0	0	0	1,200	1,200	840	70%
2014/03/05	商品BM	400	0	0	0	400	400	280	70%
2014/03/06	商品BN	700	0	0	0	700	700	490	70%
2014/03/07	商品BO	1,100	0	0	0	1,100	1,100	770	70%
2014/03/08	商品BP	500	0	0	0	500	500	350	70%
2014/03/09	商品BQ	800	0	0	0	800	800	560	70%
2014/03/10	商品BR	1,000	0	0	0	1,000	1,000	700	70%
2014/03/11	商品BS	600	0	0	0	600	600	420	70%
2014/03/12	商品BT	900	0	0	0	900	900	630	70%
2014/03/13	商品BU	1,200	0	0	0	1,200	1,200	840	70%
2014/03/14	商品BV	400	0	0	0	400	400	280	70%
2014/03/15	商品BV	700	0	0	0	700	700	490	70%
2014/03/16	商品BV	1,100	0	0	0	1,100	1,100	770	70%
2014/03/17	商品BV	500	0	0	0	500	500	350	70%
2014/03/18	商品BV	800	0	0	0	800	800	560	70%
2014/03/19	商品BV	1,000	0	0	0	1,000	1,000	700	70%
2014/03/20	商品BV	600	0	0	0	600	600	420	70%
2014/03/21	商品BV	900	0	0	0	900	900	630	70%
2014/03/22	商品BV	1,200	0	0	0	1,200	1,200	840	70%
2014/03/23	商品BV	400	0	0	0	400	400	280	70%
2014/03/24	商品BV	700	0	0	0	700	700	490	70%
2014/03/25	商品BV	1,100	0	0	0	1,100	1,100	770	70%
2014/03/26	商品BV	500	0	0	0	500	500	350	70%
2014/03/27	商品BV	800	0	0	0	800	800	560	70%
2014/03/28	商品BV	1,000	0	0	0	1,000	1,000	700	70%
2014/03/29	商品BV	600	0	0	0	600	600	420	70%
2014/03/30	商品BV	900	0	0	0	900	900	630	70%
2014/03/31	商品BV	1,200	0	0	0	1,200	1,200	840	70%
2014/04/01	商品BV	400	0	0	0	400	400	280	70%
2014/04/02	商品BV	700	0	0	0	700	700	490	70%
2014/04/03	商品BV	1,100	0	0	0	1,100	1,100	770	70%
2014/04/04	商品BV	500	0	0	0	500	500	350	70%
2014/04/05	商品BV	800	0	0	0	800	800	560	70%
2014/04/06	商品BV	1,000	0	0	0	1,000	1,000	700	70%
2014/04/07	商品BV	600	0	0	0	600	600	420	70%
2014/04/08	商品BV	900	0	0	0	900	900	630	70%
2014/04/09	商品BV	1,200	0	0	0	1,200	1,200	840	70%
2014/04/10	商品BV	400	0	0	0	400	400	280	70%
2014/04/11	商品BV	700	0	0	0	700	700	490	70%
2014/04/12	商品BV	1,100	0	0	0	1,100	1,100	770	70%
2014/04/13	商品BV	500	0	0	0	500	500	350	70%
2014/04/14	商品BV	800	0	0	0	800	800	560	70%
2014/04/15	商品BV	1,000	0	0	0	1,000	1,000	700	70%
2014/04/16	商品BV	600	0	0	0	600	600	420	70%
2014/04/17	商品BV	900	0	0	0	900	900	630	70%
2014/04/18	商品BV	1,200	0	0	0	1,200	1,200	840	70%
2014/04/19	商品BV	400	0	0	0	400	400	280	70%
2014/04/20	商品BV	700	0	0	0	700	700	490	70%
2014/04/21	商品BV	1,100	0	0	0	1,100	1,100	770	70%
2014/04/22	商品BV	500	0	0	0	500	500	350	70%
2014/04/23	商品BV	800	0	0	0	800	800	560	70%
2014/04/24	商品BV	1,000	0	0	0	1,000	1,000	700	70%
2014/04/25	商品BV	600	0	0	0	600	600	420	70%
2014/04/26	商品BV	900	0	0	0	900	900	630	70%
2014/04/27	商品BV	1,200	0	0	0	1,200	1,200	840	70%
2014/04/28	商品BV	400	0	0	0	400	400	280	70%
2014/04/29	商品BV	700	0	0	0	700	700	490	70%
2014/04/30	商品BV	1,100	0	0	0	1,100	1,100	770	70%
2014/05/01	商品BV	500	0	0	0	500	500	350	70%
2014/05/02	商品BV	80							

オプション(ハンディターミナルリンクセット)

■ハンディターミナルを使用してパソコンから離れた場所での入荷・移動・棚卸作業が円滑に行えます。

- 入荷・・・ハンディターミナルで読み取った商品の入荷数・単価を元に倉庫別に仕入伝票を一括で作成できます。
- 棚卸・・・ハンディターミナルで読み取った倉庫別商品の現在個数をさくらPOS上の棚卸データとして取り込めます。
- 移動・・・ハンディターミナルで読み取った商品をの個数で倉庫間の振替伝票が作成できます。



読み込み

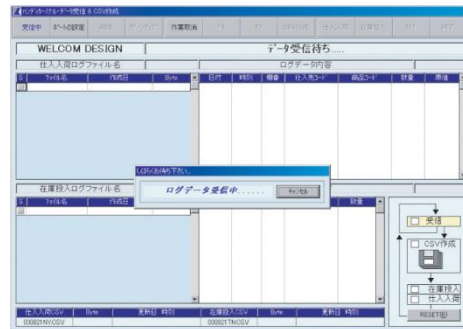

倉庫別棚卸在庫照合

品名	単価	数量	倉庫	棚卸
0440100001	100	10	01	10
0440100002	200	20	02	20
0440100003	300	30	03	30
0440100004	400	40	04	40
0440100005	500	50	05	50
0440100006	600	60	06	60
0440100007	700	70	07	70
0440100008	800	80	08	80
0440100009	900	90	09	90
0440100010	1000	100	10	100



仕入・移動伝票・一括作成

品名	単価	数量	倉庫	仕入
0440100001	100	10	01	10
0440100002	200	20	02	20
0440100003	300	30	03	30
0440100004	400	40	04	40
0440100005	500	50	05	50
0440100006	600	60	06	60
0440100007	700	70	07	70
0440100008	800	80	08	80
0440100009	900	90	09	90
0440100010	1000	100	10	100

ハンディターミナルリンクセット

オプション(免税システム連携)

Cashless & Duty free 免税電子化サービス



免税電子化対応

2021年10月より免税販売時には電子化の対応が義務化となります。今後の電子化に向けて、ご利用中の免税システムの見直し・ご検討はお済ですか？

「LAKALA免税電子化サービス」はパスポート情報と購買情報を紐づけてデータ化し、国税庁のシステムへ送信します。
免税販売情報はデータや帳票で**約7年2カ月間**の保存義務があります。
承認送信事業者送信ではクラウドサーバーに免税データのバックアップが自動的に行われるため安心。

【主な機能】

パスポート情報読み取り / 旅券の種類選択 / 入国日・入国地選択 / 出国日・入国日/在留資格選択 / 運送事業者選択 / 購入記録表履歴表示 / サーバデータ連携/CSV出力 / POSデータ連携 / データバックアップ・リストア / 各種選択項目登録 / 免税電子データ作成・送信

《イメージ》

旅行者（非居住者）



免税販売
←
旅券提示
→

免税店



アプリ
利用

lakala
免税承認送信事業者



免税データ
電子送信

国税庁



保守サポート

■コールセンターサポート

『さくらPOS』の操作方法についてお客様自信で解決できない場合に、コールセンターにて専用受付ダイヤルお客様のご相談・ご質問にお応えする専用サポートです。

- ・基本対応時間：365日9時～24時

★オプション契約で最大24時間対応可能です。

■リモートメンテナンス

お客様のパソコン（もしくはPC-POS）とコールセンターのパソコンをインターネット回線で結び、お客様のパソコンを見ながらご案内致します。



さくらシステム株式会社

〒180-0006 東京都武蔵野市中町1-3-1 桜井ビル2F
TEL 0422-50-0604