

# ANDROID - POS



## さくら蔵人(SAKURA Cloud POS)のご提案



さくらシステム株式会社

本資料中の内容は2017年2月1日現在の内容です。内容の一部を予告なく変更する場合がございます。

# はじめに



店舗レジ(V-R200)

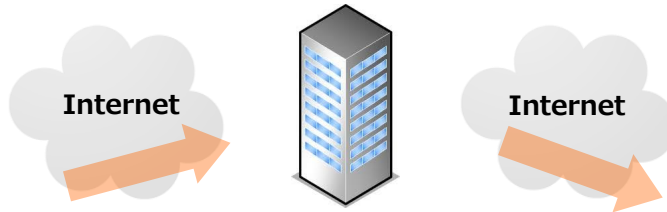

## さくら蔵人の仕組み

さくら蔵人は店舗で使う**V-R200**と**PC**と**Web**サービスの、3つの要素で構成されています。



PC

**売上管理システム**をPCまたはiPadで、店舗、外部にて使用できます。売上の情報はインターネットを経由して、弊社がご提供する**Web**サイトから確認することができます。

## 売上データはどこからでも確認できます

店舗で入力された売上のデータは、すぐにインターネットで私たちが管理するサーバに送信されます。インターネットがある場所ならどこでも、リアルタイムで売上が確認できます。

サーバは私たちが責任を持って管理しています。店舗内にサーバを設置する必要はありません。万が一、サーバに問題があっても、すぐに修正されます。

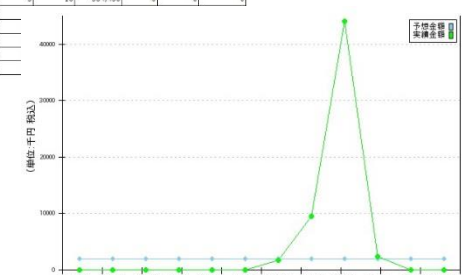

## カシオ製Android端末V-R200



### Android端末

スマホの感覚で簡単につかえ、突然の停電に強く、すぐに前回の画面に復旧可能。また飲食店にはうれしい防滴性能付。

### スムーズなお会計

Android端末でありながら専用機並みの操作性で、豊富なメニュー構成にも素早くオーダーを入力することが出来、顧客（接客）を待たせません。操作回数の削減と同時に、わかり易さ（操作性）を追求しています。

### 端末操作の大幅削減

パート・アルバイト中心の飲食店では、操作の難しいオーダー端末は操作教育に時間が掛かります。しかし、スマートフォンのような直観的な操作性により、誰でも短時間でオーダーの操作が習得できます。

### お会計

前会計、後会計可能。少ないスタッフで回転率を上げます。ポイントは前会計です。フルサービスで客単価を上げます。ポイントは後会計です。

# V-R200 안드로이드POSの概要

## オールインワンで簡単設置

- ・ 80mm/58mm対応プリンタ※
- ・ 10.4型タッチパネル付液晶
- ・ 客用表示器を標準装備
- ・ LAN、USB、SD、シリアル搭載



## ユニークで便利なアプリ内蔵

- ・ 売上管理 (フルスペックレジ機能)
- ・ 顧客管理 (シンプルな顧客管理)
- ・ 予約管理 (シンプルな予約管理)
- ・ Email遠隔操作 (メールでの遠隔操作)



## 防滴&NEWデザイン

- ・ 安心の防滴性能  
(メイン表示部 IPX2準拠)
- ・ 停電時も完全復帰
- ・ ファンレス設計で安定稼働
- ・ 低消費電力

## 業務用に最適化された基本ソフト

- ・ Android OSでわかりやすいユーザインターフェース
  - ・ 本格的データベース内蔵
  - ・ プリンタ制御機能
- ・ 部品化されたソフトウェアで高い機能拡張性

# V-R200はECO

## 電気代はPC-POSと比べて88%OFF

一般的なPC-POSと比較して、消費電力を大幅に削減

CASIO VX-100の消費電力データ

動作時：最大 **20W** 待機時： **4.1W**

A社様POSシステムの消費電力データ

(A社様WEB、2012年3月12日現在)

動作時：最大 **120W** 待機時： **60W**

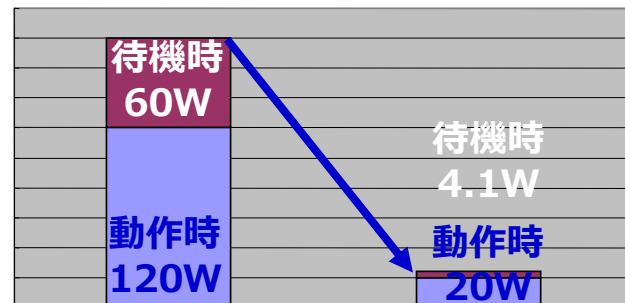

### ECOPOS

稼働時消費電力が約20Wと、当社従来機種に比べて約57%もカット

※さらに待機消費電力も約4.1Wに抑えることで、一般的なPC-POSと比べても消費電力を実現

1日、待機8時間、動作4時間として30日間稼働させた場合

一ヶ月の電気代 ⇒ カシオ=約 **70円**

A社様=約 **610円**

10店舗の場合年間 ⇒ カシオ=約 **8,400円**

A社様=約 **73,200円**

## PC-POSの問題点を解決するV-R200

| 分類       | PCの欠点                      | V-R200   |
|----------|----------------------------|--|
| 消費電力     | ●消費電力による環境影響               | ●動作時20Wの低消費電力（ATOM CPUを採用したPCの半分程度）<br>●多店舗ユーザ様への「エコ」「電カコスト削減」提案が可能です。 |
| 導入・設置    | ●各種設定が難しい                  | ●設定が設定アイコンにまとまっており分かり易い（Android機能）                                     |
| 停電       | ●停電時、オープンデータが消失            | ●予期しない停電時も電源回復後、停電直前状態に復帰可能<br>●メモリーを1月間バックアップ                         |
| 電源ON/OFF | ●起動が遅い（すぐに使えない）            | ●完全OFF状態からの起動でも瞬時に立ち上がる  |
|          | ●シャットダウンに時間がかかる            | ●電源断で即座にシャットダウン  |
| 動作       | ●FANの回転音がうるさい              | ●FANレスで静音  |
| 破損       | ●衝撃に弱い                     | ●最も故障し易い回転系デバイス（HDDやFAN）を非搭載   |
|          | ●データバックアップが必要              | ●売上集計管理サービスで2年間保存&簡単データ保存が可能。  |
|          | ●FANや熱対流による埃の吸込            | ●FANレス/低発熱で熱対流なく埃などが浸入しない（防塵設計可能）                                      |
| 製品寿命     | ●モデルチェンジが頻繁<br>●部品入手/修理が困難 | ●業務用モデルの為、製品サイクルが長く、長期間保守が可能   |

# システム構成図

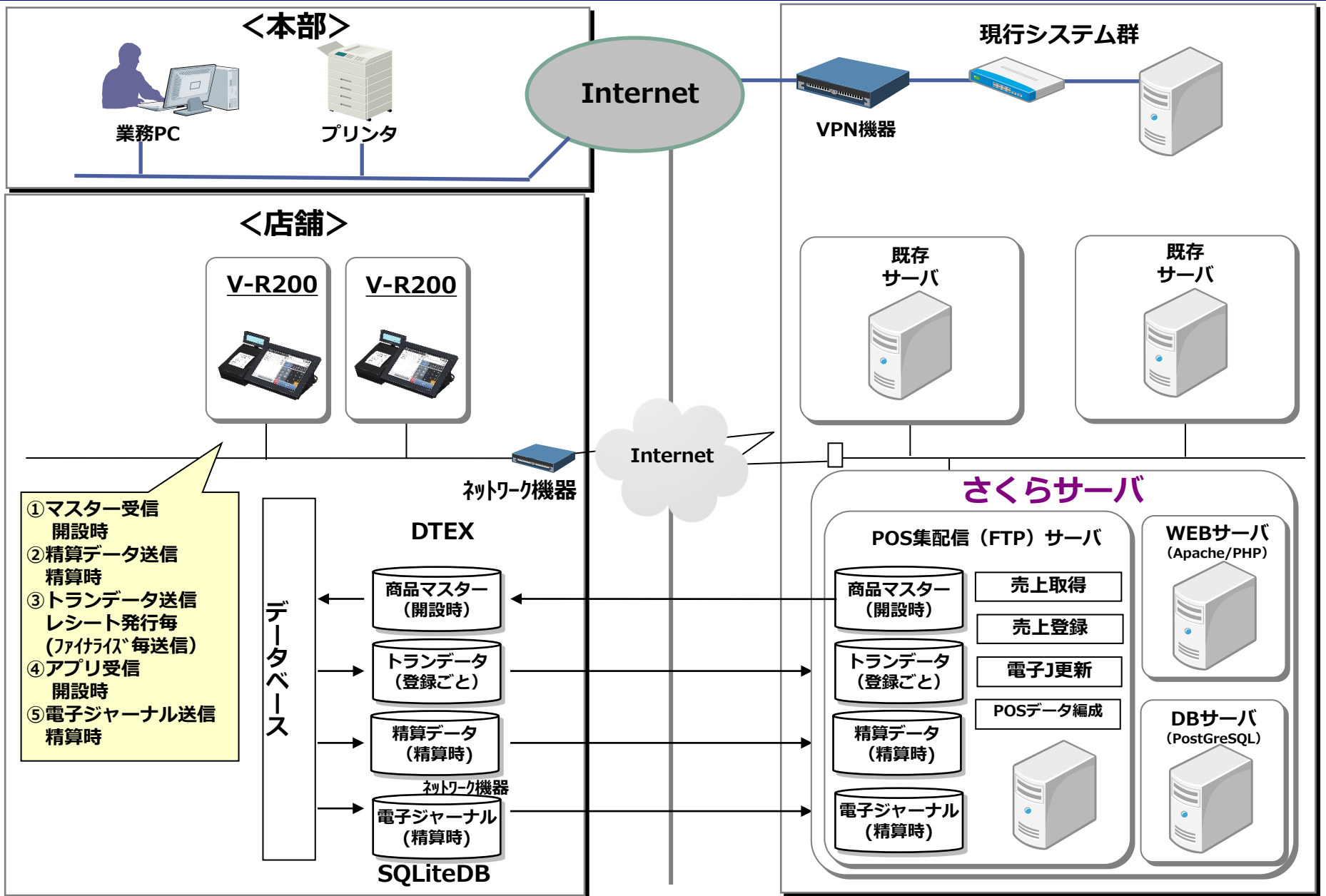

# 店舗別売上集計イメージ図

## メイン画面

VX-100のメイン画面

視覚的に空席状況がわかりやすい”テーブル画面”と  
レジから”ハンディ同様に注文商品”を登録できます。

### メイン画面（テーブル画面）



各席付いてからの時間、注文履歴が表示されます。  
店内利用状況がすぐにわかります。

### メイン画面（商品登録）



ページのタブに商品別に分けることが可能なため、店内で飲食、外ではお持ち帰り商品と使い分けることが可能。



# 販売管理システム ログイン画面

## ログイン画面

さくら蔵人 SAKURA Cloud Site  
販売管理システム

お客様番号

ログインID

パスワード

お客様番号・店舗のID・パスワードを入力しログイン

SAKURA CLOUD POS  
販売管理システム

### トップ画面

さくらSHOP  
■売上ダッシュボード  
2017年01月09日(月) 大安  
1月初旬 お正月、7華  
昨日: 花言葉:マンリョウ 予言  
今日: 花言葉:ユキワリソウ 期待

[\(1\)売上状況 \(全店舗合計\)](#)  
[\(2\)店舗別売上金額ランキング](#)  
[\(3\)商品別売上金額ランキング100](#)  
[\(4\)商品別売上数量ランキング100](#)  
[\(5\)店舗別品別売上金額ランキング10\(週間\)](#)

(1)売上状況 (全店舗合計)

|      | 対象期間                        | 売上金額 | 数量 | 客数 | 客単価 |
|------|-----------------------------|------|----|----|-----|
| 昨日   | 2017/01/08(日)               | 0    | 0  |    | 0   |
| 今月   | 2017/01/01(日)~2017/01/08(日) | 0    | 0  |    | 0   |
| 今週   | 2017/01/02(月)~2017/01/08(日) | 0    | 0  |    | 0   |
| 先週   | 2016/12/26(月)~2017/01/01(日) | 0    | 0  |    | 0   |
| 52週前 | 2016/01/04(月)~2016/01/10(日) | 0    | 0  |    | 0   |

[戻る](#)

(2)店舗別売上金額ランキング

| 今週                                  | 先週   | 52週前 |      |    |    |     |    |      |    |      |
|-------------------------------------|------|------|------|----|----|-----|----|------|----|------|
| 順位                                  | 店舗番号 | 店舗名称 | 売上金額 | 数量 | 客数 | 客単価 | 順位 | 売上金額 | 順位 | 売上金額 |
| ※先週より今週の売上金額合計が上昇した店舗に↑サインを表示しています。 |      |      |      |    |    |     |    |      |    |      |

[戻る](#)

(3)商品別売上金額ランキング

| 今週                                  | 先週    |        |      |    |      |      |    |
|-------------------------------------|-------|--------|------|----|------|------|----|
| 順位                                  | 商品コード | JANコード | 商品名称 | 単価 | 金額PI | 売上金額 | 順位 |
| ※先週より今週の売上金額合計が上昇した商品に↑サインを表示しています。 |       |        |      |    |      |      |    |

ログアウト

利用関連情報

- ・サイトの使い方
- ・お問い合わせ
- ・よくある質問
- ・レポート

ログイン情報

# 管理画面 帳票

## 効率的な連携で店舗運営を幅広くサポート

業務の効率化から業績向上まで。

経営課題を解決する多彩なサービスで、ビジネスの可能性を広げます。

### さくら蔵人で出力できる28の帳票

#### 売上管理

- ・ [売上速報](#)
- ・ [売上日報/月報](#)
- ・ [店舗別日別売上実績](#)
- ・ [販売報告](#)
- ・ [\(売上傳票作成\)](#)
- ・ [時間帯別集計表](#)
- ・ [商品別時間帯集計表](#)

#### 売上情報

- ・ [商品売上実績](#)
- ・ [商品別期間集計](#)
- ・ [商品売上分析](#)
- ・ [商品別売上表](#)

#### 売上分析

- ・ [目標売上入力\(月間・詳細\)](#)
- ・ [店舗売上期間集計](#)
- ・ [店舗売上日別集計](#)
- ・ [商品売上期間集計](#)
- ・ [仕入先別売上一覧](#)
- ・ [店舗別売上0商品](#)
- ・ [顧客情報](#)
- ・ [顧客別売上情報](#)

#### 仕入管理

- ・ [仕入入力](#)
- ・ [返品入力](#)
- ・ [店舗間移動入力](#)
- ・ [仕入一覧表\(元帳\)](#)

#### 在庫管理

- ・ [廃棄入力](#)
- ・ [棚卸用バーコード帳出力](#)
- ・ [棚番棚卸用バーコード帳出力](#)
- ・ [棚卸入力](#)
- ・ [棚卸確定](#)
- ・ [商品在庫管理表](#)
- ・ [商品別在庫表](#)
- ・ [店舗別在庫表](#)
- ・ [店舗別在庫合計](#)
- ・ [棚卸確認表](#)

#### 店舗管理

- ・ [店舗情報](#)
- ・ [棚卸確定メンテ](#)

#### レジスタ管理

- ・ [商品情報【一覧】](#)
- ・ [商品共通【登録】](#)
- ・ [商品共通【修正・追加】](#)
- ・ [商品マスタデータ取込み](#)
- ・ [店舗商品【登録】](#)
- ・ [店舗商品【修正・削除】](#)
- ・ [商品マスタ配信](#)
- ・ [商品部門情報](#)
- ・ [商品グループ情報](#)
- ・ [仕入先情報](#)
- ・ [ジャーナル情報](#)
- ・ [日別POS稼働情報](#)
- ・ [バーコード印刷](#)

#### 環境設定

- ・ [消費税情報](#)
- ・ [担当者情報](#)
- ・ [担当者権限情報](#)
- ・ [環境設定情報](#)
- ・ [ジャーナル追加・修正](#)

# 売上速報

◆指定日の売上と当月累計を表示します。

売上速報

営業年月日 2016/12/01

伝票区分  精算  点検

店舗コード 0001 さくら商店

全店舗を指定する場合は、何も入力しないでください

検索

2015年 10月

| 日  | 月  | 火  | 水  | 木  | 金  | 土  |
|----|----|----|----|----|----|----|
|    |    |    |    | 1  | 2  | 3  |
| 4  | 5  | 6  | 7  | 8  | 9  | 10 |
| 11 | 12 | 13 | 14 | 15 | 16 | 17 |
| 18 | 19 | 20 | 21 | 22 | 23 | 24 |
| 25 | 26 | 27 | 28 | 29 | 30 | 31 |

今日 閉じる

店舗一覧 close or Esc Key

店舗コード

検索 クリア

| 店舗コード | 店舗名      | 状態 |
|-------|----------|----|
| 001   | さくら商店    |    |
| 002   | リブオンストアー |    |

選択 閉じる

SAKURA CLOUD POS 販売管理システム

売上管理

売上速報

営業年月日 2016/12/01

伝票区分  精算  点検

店舗 0001 さくら商店

| 店舗コード | 店舗名   | 2016/12/01 |     |         |         | 2016/12/01 - 2016/12/01 累計 |     |         |         |
|-------|-------|------------|-----|---------|---------|----------------------------|-----|---------|---------|
|       |       | 客数         | 個数  | 税込金額    | 税抜き金額   | 客数                         | 個数  | 税込金額    | 税抜き金額   |
| 0001  | さくら商店 | 105        | 267 | 171,909 | 159,181 | 105                        | 267 | 171,909 | 159,181 |
|       | 合計    | 105        | 267 | 171,909 | 159,181 | 105                        | 267 | 171,909 | 159,181 |

CSV 印刷 クリア

# 売上日報

## 売上管理

- 売上速報
- 売上日報 (部門・G)
- 売上月報
- 店舗別日別売上実績
- 店舗別月別売上実績
- 販売管理報告
- 売上传票作成
- 入出金伝票作成
- 時間帯別集計
- 商品別時間帯別集計
- 売上管理表

## 売上日報

営業年月日 2016/12/16

店舗 0001

さくらSHOP

売上実績出力  部門別  商品グループ別

検索

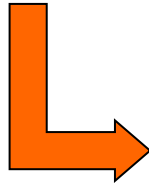

### ■ 売上日報

店舗コード: 0001 店舗名: さくらshop

営業日: 2017年01月06日

| ■ 売上  |        |     |         | No. | 部門名 | 本日実績     | 個数     | 構成比 | 当月累計   | 個数      | 構成比 | 前年累計   | 個数 | 前年対比 |      |
|-------|--------|-----|---------|-----|-----|----------|--------|-----|--------|---------|-----|--------|----|------|------|
| 総売上   | 56,212 | 151 | 540,601 | 980 | 1   | 飲料(外税)   | 0      | 0   | 0.00   | 0       | 0   | 0.00   | 0  | 0    | 0.00 |
| 純売上   | 56,212 | 92  | 540,601 | 434 | 2   | 飲料(内税)   | 8,046  | 58  | 14.31  | 35,200  | 257 | 6.45   | 0  | 0    | 0.00 |
| 非課税売上 | 4,159  | 0   | 40,960  | 0   | 3   | 弁当       | 2,150  | 5   | 3.82   | 10,400  | 24  | 1.91   | 0  | 0    | 0.00 |
|       |        |     |         |     | 4   | 菓子       | 3,684  | 29  | 6.55   | 22,034  | 164 | 4.04   | 0  | 0    | 0.00 |
|       |        |     |         |     | 5   | レンジ食品    | 0      | 0   | 0.00   | 0       | 0   | 0.00   | 0  | 0    | 0.00 |
|       |        |     |         |     | 6   | 雷光       | 113    | 1   | 0.20   | 452     | 4   | 0.08   | 0  | 0    | 0.00 |
|       |        |     |         |     | 7   | インスタント食品 | 970    | 5   | 1.72   | 4,194   | 22  | 0.77   | 0  | 0    | 0.00 |
|       |        |     |         |     | 8   | 食品・雑     | 756    | 5   | 1.34   | 2,183   | 14  | 0.40   | 0  | 0    | 0.00 |
|       |        |     |         |     | 9   | 国内タバコ    | 3,940  | 9   | 7.01   | 16,380  | 37  | 3.00   | 0  | 0    | 0.00 |
|       |        |     |         |     | 10  | 外国タバコ    | 1,740  | 4   | 3.09   | 10,700  | 24  | 1.96   | 0  | 0    | 0.00 |
|       |        |     |         |     | 11  | 医療紙オムツ   | 18,167 | 13  | 32.30  | 316,857 | 238 | 58.08  | 0  | 0    | 0.00 |
|       |        |     |         |     | 12  | 医療雑貨     | 1,589  | 7   | 2.83   | 16,419  | 45  | 3.01   | 0  | 0    | 0.00 |
|       |        |     |         |     | 13  | タオル      | 0      | 0   | 0.00   | 9,072   | 6   | 1.66   | 0  | 0    | 0.00 |
|       |        |     |         |     | 14  | ネマキ      | 0      | 0   | 0.00   | 33,210  | 12  | 6.09   | 0  | 0    | 0.00 |
|       |        |     |         |     | 15  | パジャマ     | 2,160  | 1   | 3.84   | 2,160   | 1   | 0.40   | 0  | 0    | 0.00 |
|       |        |     |         |     | 16  | 衣料       | 0      | 0   | 0.00   | 0       | 0   | 0.00   | 0  | 0    | 0.00 |
|       |        |     |         |     | 18  | 文房具      | 0      | 0   | 0.00   | 97      | 1   | 0.02   | 0  | 0    | 0.00 |
|       |        |     |         |     | 19  | 新聞       | 580    | 4   | 1.03   | 2,750   | 19  | 0.50   | 0  | 0    | 0.00 |
|       |        |     |         |     | 20  | 化粧品      | 0      | 0   | 0.00   | 16,200  | 4   | 2.97   | 0  | 0    | 0.00 |
|       |        |     |         |     | 21  | その他(外税)  | 0      | 0   | 0.00   | 0       | 0   | 0.00   | 0  | 0    | 0.00 |
|       |        |     |         |     | 22  | その他(内税)  | 0      | 0   | 0.00   | 0       | 0   | 0.00   | 0  | 0    | 0.00 |
|       |        |     |         |     | 23  | コモパン     | 0      | 0   | 0.00   | 0       | 0   | 0.00   | 0  | 0    | 0.00 |
|       |        |     |         |     | 24  | 雑貨       | 1,306  | 5   | 2.32   | 31,428  | 88  | 5.76   | 0  | 0    | 0.00 |
|       |        |     |         |     | 25  | 書籍・雑誌    | 11,036 | 5   | 19.62  | 14,232  | 12  | 2.61   | 0  | 0    | 0.00 |
|       |        |     |         |     | 28  | アイスクリーム  | 0      | 0   | 0.00   | 700     | 5   | 0.13   | 0  | 0    | 0.00 |
|       |        |     |         |     | 30  | ヤマト運輸    | 0      | 0   | 0.00   | 872     | 1   | 0.16   | 0  | 0    | 0.00 |
|       |        |     |         |     |     | 合計       | 56,237 | 151 | 100.00 | 545,540 | 978 | 100.00 | 0  | 0    | 0.00 |

担当者: 管理者

## 店舗の業務を効率化

営業終了後、売上日報を  
自動作成

週別、月別の売上推移な  
どから、経営状況の把握  
にも活用できます。

帳票例 (Excelで表示)

# 店舗別日別売上実績

## 営業日、店舗指定

- トップ画面
- 売上管理
  - 売上速報
  - 売上日報 (部門・G)
  - 売上月報
  - 店舗別日別売上実績
  - 店舗別月別売上実績
  - 販売管理報告
  - 売上伝票作成
  - 入金伝票作成
  - 時間帯別集計
  - 商品別時間帯別集計
  - 売上管理表

売上管理

● 店舗別日別売上実績

営業年月日 2016/12/13 ~ 2016/12/16

店舗 0001 さくらSHOP

全店舗を指定する場合は、何も入力しないでください。

消費税  税込  税抜き

検索

◆営業日を指定して日付別に売上を表示します

季節変動のあるデータを同じ時期で比較して、適切な商品展開や販促展開が可能

表示方式: 表 | 客数グラフ | 品数グラフ | 金額グラフ

32 / per page Page 1 of 1

| 営業年月日      | 曜日 | さくらSHOP |    |         |      |      |           | 合計 |    |         |      |      |           |
|------------|----|---------|----|---------|------|------|-----------|----|----|---------|------|------|-----------|
|            |    | 客数      | 品数 | 金額 (税込) | 前年客数 | 前年品数 | 前年金額 (税込) | 客数 | 品数 | 金額 (税込) | 前年客数 | 前年品数 | 前年金額 (税込) |
| 2016/12/13 | 火  | 3       | 3  | 34,015  | 0    | 0    | 0         | 3  | 3  | 34,015  | 0    | 0    | 0         |
| 2016/12/15 | 木  | 3       | 3  | 24,822  | 0    | 0    | 0         | 3  | 3  | 24,822  | 0    | 0    | 0         |
| 2016/12/16 | 金  | 13      | 13 | 48,148  | 0    | 0    | 0         | 13 | 13 | 48,148  | 0    | 0    | 0         |
| 合計         |    | 19      | 19 | 106,985 | 0    | 0    | 0         | 19 | 19 | 106,985 | 0    | 0    | 0         |

CSV | 印刷 | クリア

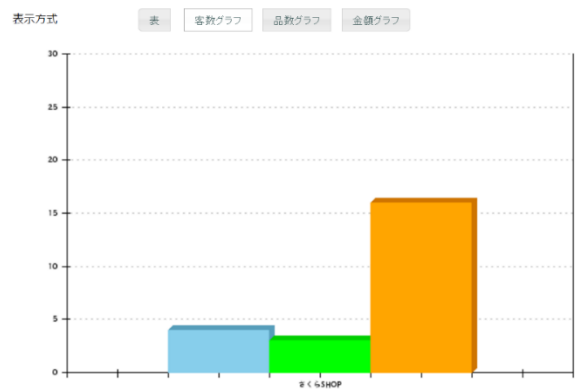

CSV,Excelの出力が可能

■ 店舗別売上実績

営業年月日: 2016/12/13~2016/12/16  
店 舗: [0001]さくらSHOP

| 営業年月日      | 曜日 | 客数 | 品数 | 金額(税込) | 金額(税抜き) | 前年客数 | 前年品数 | 前年金額(税込) | 前年金額(税抜き) |
|------------|----|----|----|--------|---------|------|------|----------|-----------|
| 2016/12/13 | 火  | 4  | 28 | 35,635 | 33,478  | 0    | 0    | 0        | 0         |
| 2016/12/15 | 木  | 3  | 22 | 41,893 | 40,087  | 0    | 0    | 0        | 0         |
| 2016/12/16 | 金  | 16 | 91 | 86,246 | 82,775  | 0    | 0    | 0        | 0         |

# 販売管理報告

## 期間、店舗指定

- トップ画面
- 売上管理
  - ・ 売上速報
  - ・ 売上日報 (部門・G)
  - ・ 売上月報
  - ・ 店舗別日別売上実績
  - ・ 店舗別月別売上実績
  - ・ 販売管理報告
  - ・ 売上伝票作成
  - ・ 出入金伝票作成
  - ・ 時間帯別集計
  - ・ 商品別時間帯別集計
  - ・ 売上管理表

売上管理

● 販売管理報告

報告期間 2016/12/13 ~ 2017/01/16

店舗 0001 さくらSHOP

全店舗を指定する場合は、何も入力しないでください。

商品表示 ● 売上商品 ○ 全商品

検索

◆ 期間売上を日別、月間累計、期間総販売数を表示します。

Excelに出力

| ■ 販売管理報告書 [さくらSHOP] |        |     |                       |               |            | 報告期間: 2016/12/13~2016/12/16 |     |      |       |       |       |          |       |          |     |          |       |
|---------------------|--------|-----|-----------------------|---------------|------------|-----------------------------|-----|------|-------|-------|-------|----------|-------|----------|-----|----------|-------|
| グループ                | 部門     | No. | 商品名                   | JANコード        | 仕入先        | 販売価格                        | 原価  | 総販売数 |       | 12月累計 |       | 20161213 |       | 20161215 |     | 20161216 |       |
|                     |        |     |                       |               |            |                             |     | 数量   | 金額    | 数量    | 金額    | 数量       | 金額    | 数量       | 金額  | 数量       | 金額    |
| 食品関係                | ポストカード | 1   | 部門01                  | 49400397      |            | 460                         | 0   | 3    | 1,920 | 3     | 1,920 | 2        | 920   |          |     | 1        | 1,000 |
| オリジナル               | オリジナル  | 1   | カエル缶バッジ3個セット          | 4995253502004 | ヤエックス      | 600                         | 330 | 1    | 600   | 1     | 600   |          |       |          |     | 1        | 600   |
|                     |        | 1   | 缶バッジ(チョウチンアソウ)        | 4995253911943 | ヤエックス      | 220                         | 110 | 1    | 220   | 1     | 220   |          |       |          |     | 1        | 220   |
|                     |        | 2   | すいすいプラス               | 4901203400016 | エムピージー     | 160                         | 90  | 2    | 320   | 2     | 320   |          |       |          |     | 2        | 320   |
|                     |        | 3   | すいすいアクセサリ             | 4901203400030 | エムピージー     | 160                         | 90  | 1    | 160   | 1     | 160   |          |       |          |     | 1        | 160   |
|                     | アクセサリ  | 4   | フェルトヘアゴム(アオウミウシ)      | 4907205600096 | ダイビングショップ  | 1,080                       | 463 | 1    | 1,080 | 1     | 1,080 |          |       |          |     | 1        | 1,080 |
|                     |        | 5   | フェルトヘアゴム(アウシマオトメウミウシ) | 4907205600102 | ダイビングショップ  | 1,080                       | 463 | 2    | 2,160 | 2     | 2,160 |          |       |          |     | 2        | 2,160 |
|                     |        | 6   | アチホスピアズ(PINK GOLD)    | 2209890961028 | アミナコレクション  | 540                         | 250 | 1    | 540   | 1     | 540   | 1        | 540   |          |     |          |       |
|                     |        | 7   | アチホスピアズ(GOLD)         | 2209890961011 | アミナコレクション  | 540                         | 250 | 1    | 540   | 1     | 540   | 1        | 540   |          |     |          |       |
|                     |        | 1   | MiMiコウテイハンギン親子ペン      | 4991863400150 | 渡産業        | 595                         | 297 | 2    | 1,190 | 2     | 1,190 |          |       |          |     | 2        | 1,190 |
|                     |        | 2   | リアルカトルボールペン           | 4534253311089 | ヤエックス      | 490                         | 248 | 2    | 980   | 2     | 980   | 2        | 980   |          |     |          |       |
|                     |        | 3   | MiMiダイオウツクムシペン        | 4991863405094 | 渡産業        | 595                         | 297 | 2    | 1,190 | 2     | 1,190 |          |       |          |     | 2        | 1,190 |
|                     | ボールペン  | 4   | MiMiチョウチンアソウペン        | 4991863405100 | 渡産業        | 595                         | 297 | 1    | 595   | 1     | 595   |          |       |          |     | 1        | 595   |
|                     |        | 5   | MiMiアカマカガエル           | 4991863400167 | 渡産業        | 595                         | 297 | 1    | 595   | 1     | 595   |          |       |          |     | 1        | 595   |
|                     |        | 6   | MiMiチアナコペン            | 4991863400921 | 渡産業        | 595                         | 297 | 1    | 595   | 1     | 595   |          |       |          |     | 1        | 595   |
|                     |        | 7   | MiMiペンシルカペン           | 4991863380841 | 渡産業        | 595                         | 297 | 1    | 595   | 1     | 595   |          |       |          |     | 1        | 595   |
|                     | 衣類     | 1   | ステッドトルフィンバースティ        | 4538023111657 | エムピージー     | 435                         | 200 | 1    | 435   | 1     | 435   |          |       | 1        | 435 |          |       |
|                     |        | 2   | ドルフィンソート              | 4538023112340 | エムピージー     | 330                         | 150 | 2    | 660   | 2     | 660   |          |       | 2        | 660 |          |       |
|                     |        | 3   | すいすいストラップ             | 4901203700024 | エムピージー     | 160                         | 90  | 1    | 160   | 1     | 160   |          |       |          |     | 1        | 160   |
|                     |        | 4   | ビーズストラップ(シロウミウシ)      | 4907205600010 | ダイビングショップ  | 945                         | 500 | 1    | 945   | 1     | 945   |          |       |          |     | 1        | 945   |
|                     |        | 5   | フェルトストラップ(アオウミウシ)     | 4907205600027 | ダイビングショップ  | 1,080                       | 463 | 1    | 1,080 | 1     | 1,080 |          |       |          |     | 1        | 1,080 |
|                     |        | 6   | フェルトストラップ(コマボロードウミウシ) | 4907205600058 | ダイビングショップ  | 1,080                       | 463 | 2    | 2,160 | 2     | 2,160 |          |       |          |     | 2        | 2,160 |
|                     |        | 7   | ビーズストラップ(アウシマオトメウミウシ) | 4907205600065 | ダイビングショップ  | 945                         | 463 | 2    | 1,890 | 2     | 1,890 |          |       |          |     | 2        | 1,890 |
|                     |        | 8   | フロッグキーカー(ツカガエル)       | 4527141104894 | エムピージー     | 435                         | 220 | 1    | 435   | 1     | 435   | 1        | 435   |          |     |          |       |
|                     | 雑貨関係   | 1   | キッズソックス(アザラシ)         | 4995253902149 | ヤエックス      | 540                         | 275 | 1    | 540   | 1     | 540   |          |       |          |     | 1        | 540   |
|                     | インテリア  | 1   | 蒼海の勇者シーバトロン           | 4969077018768 | オークコホレーション | 865                         | 480 | 2    | 1,730 | 2     | 1,730 | 2        | 1,730 |          |     |          |       |
|                     |        | 2   | 発掘名人上手                | 4995502392004 | エムピージー     | 490                         | 247 | 3    | 1,470 | 3     | 1,470 | 1        | 490   | 1        | 490 | 1        | 490   |

# 商品分析



SALES MANAGEMENT SYSTEM

## 売上管理システム

商品分析

期間、店舗指定

※各々の項目を押すことにより  
ベスト、ワーストの順に表示します

### 商品分析

集計期間 2014/10/01 ~ 2014/10/27

店舗 0001 浅草橋店

全て表示

何個売れて粗利はいくらか

| 商品コード            | JANコード        | 商品名称   | 販売数 | 構成比   | 売上額   | 構成比   | 粗利額   | 構成比   |
|------------------|---------------|--------|-----|-------|-------|-------|-------|-------|
| 0000000000000001 | 4515543502240 | 初生ビール  | 19  | 4.20% | 14250 | 0.62% | 9272  | 0.40% |
| 0000000000000002 | 4515543502226 | 初ラビール  | 18  | 3.98% | 9960  | 0.43% | 9540  | 0.41% |
| 0000000000000003 | 4515543502233 | 初瓶ビール  | 21  | 4.65% | 15330 | 0.66% | 10038 | 0.43% |
| 0000000000000004 | 4515543502417 | 初ワリ    | 10  | 2.21% | 5270  | 0.23% | 3450  | 0.15% |
| 0000000000000005 | 4515543502400 | 刈種 冷1合 | 11  | 2.43% | 8750  | 0.38% | 8800  | 0.38% |
| 0000000000000006 | 4515543502424 | 刈種 冷2合 | 11  | 2.43% | 17600 | 0.76% | 17600 | 0.75% |
| 0000000000000007 | 4560166057028 | 刈種 燗1合 | 8   | 1.77% | 6400  | 0.28% | 5600  | 0.24% |
| 0000000000000008 | 4560166057059 | 刈種 燗2合 | 7   | 1.55% | 10100 | 0.44% | 11200 | 0.48% |
| 0000000000000009 | 4560166052740 | その他日本酒 | 0   | 0.00% | 0     | 0.00% | 0     | 0.00% |

お店の傾向を把握して、適切な商品展開や販促展開で売上アップ

各店舗、期間を指定して頂くと売れ筋商品が正確に表示されます。

過去の売れ筋商品も検索できるため、各店の季節ごとの売れ筋メニューがわかりやすい。

# 目標売上入力（詳細）

全商品、商品グループ、個別商品を選択

● 目標売上入力（詳細）

店舗コード

営業年月

目標管理  全商品  商品グループ  商品

グループ

商品

目標数値を設定して達成率を把握

◆全商品、商品グループ、商品別の売上目標を設定します。

※クリックすると月間目標金額を倍率に合わせて按分します。

● 目標売上入力（詳細）

店舗コード

営業年月

目標管理 全商品

月間目標金額  (単位:円 税込) 月日数  日

休日  日 ×  倍 休前日  日 ×  倍 金曜  日 ×  倍

| 日付 | 曜日 | 休日 | 目標金額 (単位:円 税込) | 日付 | 曜日 | 休日 | 目標金額 (単位:円 税込) |
|----|----|----|----------------|----|----|----|----------------|
| 1  | 金  |    | 178,082        | 16 | 土  |    | 178,082        |
| 2  | 土  |    | 178,082        | 17 | 日  |    | 205,479        |
| 3  | 日  |    | 205,479        | 18 | 月  |    | 136,986        |
| 4  | 月  |    | 136,986        | 19 | 火  |    | 136,986        |
| 5  | 火  |    | 136,986        | 20 | 水  |    | 136,986        |
| 6  | 水  |    | 136,986        | 21 | 木  |    | 136,986        |
| 7  | 木  |    | 136,986        | 22 | 金  |    | 178,082        |
| 8  | 金  |    | 178,082        | 23 | 土  |    | 178,082        |
| 9  | 土  |    | 178,082        | 24 | 日  |    | 205,479        |
| 10 | 日  |    | 205,479        | 25 | 月  |    | 136,986        |
| 11 | 月  |    | 136,986        | 26 | 火  |    | 136,986        |
| 12 | 火  |    | 136,986        | 27 | 水  |    | 136,986        |
| 13 | 水  |    | 136,986        | 28 | 木  |    | 136,986        |
| 14 | 木  |    | 136,986        | 29 | 金  |    | 178,082        |
| 15 | 金  |    | 178,082        | 30 | 土  |    | 178,082        |
|    |    |    |                | 31 | 日  |    | 205,479        |



# 在庫管理 仕入入力・棚卸入力

仕入商品を登録します

仕入入力

店舗コード 0001 さくらSHOP

仕入日 (指定日) 2017/01/24

仕入先 09999 自社

一連番号 (指定日直近7日の仕入庫日付を検索：指定しない場合は新規入力となります)

検索

| NO | JANコード        | 商品コード            | 商品名          | 仕入単価    | 数量 | 仕入金額  |
|----|---------------|------------------|--------------|---------|----|-------|
| 1  | 4984824089099 | 0000000000000129 | 単四電池2本入      | 104.00  | 50 | 5200  |
| 2  | 4947212971666 | 0000000000000010 | ぬいぐるみアマガミ(M) | 1620.00 | 15 | 24300 |
| 3  | 4580275170609 | 0000000000000208 | あめんぼ         | 68.00   |    | 0     |
| 4  |               |                  |              |         |    | 0     |



- ①虫眼鏡ボタンを押して商品を選択することが出来ます。
- ②バーコードをスキャンして商品呼び出すことが可能です。

| JANコード        | 商品コード            | 商品名             | 仕入値    |
|---------------|------------------|-----------------|--------|
| 4560199003252 | 0000000000000001 | いきものあわせ         | 900.00 |
| 4969077018768 | 0000000000000002 | 蒼海の勇者「バード」      | 480.00 |
| 4995502392004 | 0000000000000003 | 発掘名人上手          | 247.00 |
| 4532977036813 | 0000000000000004 | 手ぬぐい「ソング」図鑑(BL) | 360.00 |

商品の棚卸入力を行います。

棚卸入力

店舗コード 0001 さくらSHOP

棚卸日 (指定日) 2017/01/31

仕入先 00000

一連番号 (指定日直近7日の棚卸日付を検索：指定しない場合は新規入力となります)

検索

| NO | JANコード        | 商品コード            | 商品名          | 仕入単価    | 数量 | 仕入金額  |
|----|---------------|------------------|--------------|---------|----|-------|
| 1  | 4984824089099 | 0000000000000129 | 単四電池2本入      | 104.00  | 50 | 5200  |
| 2  | 4947212971666 | 0000000000000010 | ぬいぐるみアマガミ(M) | 1620.00 | 15 | 24300 |
| 3  | 4580275170609 | 0000000000000208 | あめんぼ         | 68.00   |    | 0     |
| 4  |               |                  |              |         |    | 0     |

# 商品在庫出力

在庫表をExcelで出力します

商品在庫出力

在庫確認日付 2015/02/28

店舗 0001 浅草橋店

検索

androman.sakuracoop.jp から EX004000120151021125909.xls を開くか、または保存しますか?

ファイルを開く(O) 保存(S) キャンセル(C)

在庫表をExcelで出力します

表示項目 (集計値)

1. 前月残数
2. 仕入
3. 当月売上
4. 廃棄、店間移動、調整
5. 帳簿在庫 (理論在庫)
6. 帳簿在庫金額
7. 実棚数・金額
8. 差異数

| 商品情報   |             |               |                                  | 集計値  |      |      |     |      |    |      |         |     |      |     |      |
|--------|-------------|---------------|----------------------------------|------|------|------|-----|------|----|------|---------|-----|------|-----|------|
| 商品グループ | 仕入先         | バーコード         | 商品名                              | 前月残数 | 当月仕入 | 当月売上 | 廃棄数 | 店間移動 | 調整 | 帳簿在庫 | 帳簿在庫金額  | 実棚数 | 実棚金額 | 差異数 | 差異金額 |
| 物販     | 茶商          | 4932719888081 | Pocheコンパースペン                     | 6    |      |      |     |      |    | 6    | 3,630   |     |      |     |      |
| 物販     | エムピージェイ     | 4969077018768 | シーパロNNext&nbsp;シャ                | -47  |      |      |     |      |    | -47  | -20,163 |     |      |     |      |
| 物販     | エムピージェイ     | 4969077018362 | ツインリズスタクセット                      | -28  |      |      |     |      |    | -28  | -7,700  |     |      |     |      |
| 物販     | ノーブルクリエーション | 200000000077  | 薄しゴム詰め放題ホル                       | -841 |      | 35   |     |      |    | -876 | -56,940 |     |      |     |      |
| 物販     | エムピージェイ     | 4538748020920 | アラビヤコーヒー6X12カ                    | -104 |      |      |     |      |    | -104 | -8,528  |     |      |     |      |
| 物販     | ノーブルクリエーション | 4538023211845 | イルカアヒルサー                         | -492 |      |      | 8   |      |    | -490 | -88,200 |     |      |     |      |
| 物販     | 茶商          | 4932719891739 | カルピンスクシカAGR                      | -22  |      |      |     |      |    | -22  | -5,808  |     |      |     |      |
| 物販     | 茶商          | 4932719888371 | カルピンスクシカBR                       | 5    |      | 2    |     |      |    | 3    | 792     |     |      |     |      |
| 物販     | 茶商          | 4932719881167 | ムニョムお手玉ダイヤ                       | -356 |      | 2    |     |      |    | -358 | -59,070 |     |      |     |      |
| 物販     | 茶商          | 4932719888906 | ムニョムダイヤ                          | -79  |      |      |     |      |    | -79  | -30,415 |     |      |     |      |
| 物販     | 茶商          | 4932719878419 | ツリアゴメグース                         | 0    |      |      |     |      |    | 0    | 0       |     |      |     |      |
| 物販     | エムピージェイ     | 2000000000329 | ガキ寄懐カクシカコホウアイ                    | -284 |      |      |     |      |    | -284 | -17,040 |     |      |     |      |
| 物販     | エムピージェイ     | 4560199005461 | キューブBOX(小)カクワ                    | -5   |      |      |     |      |    | -5   | -450    |     |      |     |      |
| 物販     | エムピージェイ     | 4969077017624 | ラッパターセット                         | -11  |      |      |     |      |    | -11  | -2,200  |     |      |     |      |
| 物販     | 茶商          | 4932719890848 | カルピンスクホオトバス                      | 5    |      |      | 1   |      |    | 4    | 1,056   |     |      |     |      |
| 物販     | ノーブルクリエーション | 4519077813940 | 薄光おみくじビルカ                        | -61  |      |      |     |      |    | -61  | -9,760  |     |      |     |      |
| 物販     | エムピージェイ     | 4582188750060 | AQUAシャープペン&nbsp;ニシキアナゴB          | -35  |      |      |     |      |    | -35  | -5,670  |     |      |     |      |
| 物販     | エムピージェイ     | 4969077018119 | 下敷き水餃籠&nbsp;白&nbsp;&nbsp;水餃籠の人気者 | -59  |      | 1    |     |      |    | -60  | -10,500 |     |      |     |      |

適切な商品在庫数を把握して機会ロスや品切れを防止します。

# 顧客管理 顧客別売上情報

顧客別売上情報

営業年月 2017/01/01 ~ 2017/01/23

店舗 0001 さくらSHOP

顧客コード

集計区分  合計  明細

CSV,Excelの出力が可能

検索

顧客売上 合計を表示します

顧客売上 明細を表示します

| 店舗   | 端末 | 日付       | 顧客コード      | 顧客名    | 数量 | 金額     |
|------|----|----------|------------|--------|----|--------|
| 0001 | 01 | 20170112 | 0000000062 | お客0062 | 15 | 19,200 |
| 0001 | 01 | 20170112 | 0000000078 | お客0078 | 4  | 3,250  |
| 0001 | 01 | 20170113 | 0000000015 | お客0015 | 6  | 4,370  |
| 0001 | 01 | 20170113 | 0000000022 | お客0022 | 3  | 2,400  |
| 0001 | 01 | 20170113 | 0000000049 | お客0049 | 7  | 5,850  |
| 0001 | 01 | 20170113 | 0000000082 | お客0082 | 3  | 2,700  |
| 0001 | 01 | 20170113 | 0000000445 | お客0445 | 50 | 36,700 |
| 0001 | 01 | 20170113 | 0000000487 | お客0487 | 6  | 4,400  |
| 0001 | 01 | 20170114 | 0000000015 | お客0015 | 2  | 2,300  |
| 0001 | 01 | 20170114 | 0000000062 | お客0062 | 3  | 4,200  |
| 0001 | 01 | 20170115 | 0000000044 | お客0044 | 6  | 3,900  |
| 0001 | 01 | 20170115 | 0000000343 | お客0343 | 8  | 7,200  |
| 0001 | 01 | 20170115 | 0000000464 | お客0464 | 15 | 10,650 |
| 0001 | 01 | 20170117 | 0000000016 | お客0016 | 8  | 6,750  |
| 0001 | 01 | 20170117 | 0000000061 | お客0061 | 8  | 9,100  |
| 0001 | 01 | 20170117 | 0000000479 | お客0479 | 5  | 3,400  |
| 0001 | 01 | 20170117 | 0000000508 | お客0508 | 3  | 2,650  |
| 0001 | 01 | 20170118 | 0000000001 | お客0001 | 4  | 3,400  |
| 0001 | 01 | 20170118 | 0000000041 | お客0041 | 4  | 2,400  |
| 0001 | 01 | 20170118 | 0000000109 | お客0109 | 6  | 4,550  |
| 0001 | 01 | 20170118 | 0000000246 | お客0246 | 77 | 59,600 |
| 0001 | 01 | 20170118 | 0000000465 | お客0465 | 13 | 7,340  |
| 0001 | 01 | 20170119 | 0000000031 | お客0031 | 3  | 2,200  |
| 0001 | 01 | 20170119 | 0000000041 | お客0041 | 6  | 1,700  |

| 店舗   | 端末 | 日付       | 顧客コード      | 顧客名    | 商品コード            | バーコード | 商品名称               | 数量 | 金額     |
|------|----|----------|------------|--------|------------------|-------|--------------------|----|--------|
| 0001 | 01 | 20170112 | 0000000062 | お客0062 | 0010000000000009 |       | Punk IPA P         | 1  | 1,150  |
| 0001 | 01 | 20170112 | 0000000062 | お客0062 | 0010000000000056 |       | Jack Hammer 20L R  | 1  | 800    |
| 0001 | 01 | 20170112 | 0000000062 | お客0062 | 0010000000000057 |       | Jack Hammer 20L L  | 1  | 1,050  |
| 0001 | 01 | 20170112 | 0000000062 | お客0062 | 0010000000000058 |       | Jack Hammer 20L P  | 9  | 12,600 |
| 0001 | 01 | 20170112 | 0000000062 | お客0062 | 0010000000001017 |       | KB Fuyu Kimagure L | 1  | 1,150  |
| 0001 | 01 | 20170112 | 0000000062 | お客0062 | 0010000000001480 |       | Chicken Wings 6p   | 1  | 1,250  |
| 0001 | 01 | 20170112 | 0000000062 | お客0062 | 0010000000001515 |       | Chicken Tikka      | 1  | 1,200  |
| 0001 | 01 | 20170112 | 0000000078 | お客0078 | 0010000000000001 |       | Punk IPA R         | 1  | 650    |
| 0001 | 01 | 20170112 | 0000000078 | お客0078 | 0010000000000092 |       | Chili Hammer R     | 1  | 800    |
| 0001 | 01 | 20170112 | 0000000078 | お客0078 | 0010000000001016 |       | KB Fuyu Kimagure R | 2  | 1,800  |
| 0001 | 01 | 20170113 | 0000000015 | お客0015 | 0010000000000058 |       | Jack Hammer 20L P  | 1  | 1,400  |
| 0001 | 01 | 20170113 | 0000000015 | お客0015 | 0010000000000280 |       | IPA Simcoe R       | 1  | 800    |
| 0001 | 01 | 20170113 | 0000000015 | お客0015 | 0010000000002003 |       | CAN Jack Hammer    | 1  | 460    |
| 0001 | 01 | 20170113 | 0000000015 | お客0015 | 0010000000002088 |       | CAN Black Hammer   | 1  | 490    |
| 0001 | 01 | 20170113 | 0000000015 | お客0015 | 0010000000002108 |       | CAN Restrative     | 1  | 640    |
| 0001 | 01 | 20170113 | 0000000015 | お客0015 | 0010000000002118 |       | CAN Lucky Boy      | 1  | 580    |
| 0001 | 01 | 20170113 | 0000000022 | お客0022 | 0010000000000076 |       | Hardcore 20L P     | 1  | 1,500  |
| 0001 | 01 | 20170113 | 0000000022 | お客0022 | 0010000000001437 |       | Ginger Beer        | 1  | 500    |
| 0001 | 01 | 20170113 | 0000000022 | お客0022 | 0010000000001494 |       | Sweet Salt Nuts    | 1  | 400    |
| 0001 | 01 | 20170113 | 0000000049 | お客0049 | 0010000000000002 |       | Punk IPA L         | 1  | 800    |
| 0001 | 01 | 20170113 | 0000000049 | お客0049 | 0010000000000097 |       | Neon Overlord L    | 1  | 1,050  |
| 0001 | 01 | 20170113 | 0000000049 | お客0049 | 0010000000000408 |       | Jet Black 30L L    | 1  | 900    |
| 0001 | 01 | 20170113 | 0000000049 | お客0049 | 0010000000001418 |       | Ki No Bi Tonic     | 3  | 2,400  |
| 0001 | 01 | 20170113 | 0000000049 | お客0049 | 0010000000001508 |       | Hop Potato         | 1  | 700    |

CSV 印刷 クリア

|   | A  | B  | C        | D          | E      | F  | G      |
|---|----|----|----------|------------|--------|----|--------|
| 1 | 店舗 | 端末 | 日付       | 顧客コード      | 顧客名    | 数量 | 金額     |
| 2 | 1  | 1  | 20170112 | 0000000062 | お客0062 | 15 | 19,200 |
| 3 | 1  | 1  | 20170112 | 0000000078 | お客0078 | 4  | 3,250  |
| 4 | 1  | 1  | 20170113 | 0000000015 | お客0015 | 6  | 4,370  |
| 5 | 1  | 1  | 20170113 | 0000000022 | お客0022 | 3  | 2,400  |
| 6 | 1  | 1  | 20170113 | 0000000049 | お客0049 | 7  | 5,850  |
| 7 | 1  | 1  | 20170113 | 0000000082 | お客0082 | 3  | 2,700  |
| 8 | 1  | 1  | 20170113 | 0000000445 | お客0445 | 50 | 36,700 |

# レジマスタ登録画面

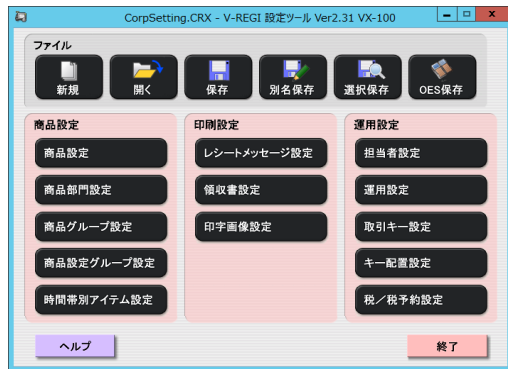

- ◆レジマスタ登録画面です。  
本部にてマスタ登録を行い  
店舗レジの開設時にレジデータが反映されます。



商品マスタ設定画面



商品・取引キーマッピング画面

# 【飲食】メンテナンスソフトとは

## OES 設定ソフト



ブックレットに任意にメニューを配置できます。



メニュー設定を追加・変更できます。  
プルダウンリストやセットメニューも設定可能です。



### お勘定書

階層メニューやトッピング  
(有料・無料) も設定可

| テーブル | 人数 | 日付         | 時刻    | 担当 |
|------|----|------------|-------|----|
| 3    | 2  | 2010/02/12 | 18:10 | 伊藤 |

| 品名                                 | 数量 | 金額    |
|------------------------------------|----|-------|
| <input type="checkbox"/> テリヤキハンバーグ | 1  | 1,200 |
| <input type="checkbox"/> とんかつ置     | 1  | 300   |
| <input type="checkbox"/> ライス       | 1  | 150   |
| <input type="checkbox"/> 味噌汁       | 1  | 100   |
| <input type="checkbox"/> レモンティー    | 1  | 200   |
| <input type="checkbox"/> コーヒー      | 1  | 200   |
| 計                                  |    | 2,750 |

ライス

- ※ 普通
- ※ **大盛り**
- ※ 少なめ

新規オーダー

ライス [1]

※ 大盛り [1]

ドリンクを提供する次期を指定可



# 【飲食】ハンディありの構成

キッチン  
&  
お会計



キッチンプリンター

LAN



Androidレジ (コンパクトタイプ)

LAN

フロア



コントローラーボックス



ハンディ

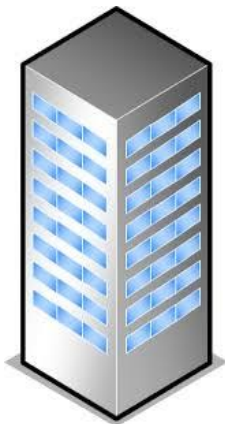

さくらシステム株式会社  
(サービス運営センター)



店舗のデータ管理

店舗で売上げたデータは弊社の管理しているサーバーに配信され、サーバーからWebに配信されます。売上状況を素早く把握し、様々な角度から分析、毎日の業務効率化も可能に！

VX-100と売上管理システム使用することで、POS導入コストを大幅に削減することが可能です。

遠隔でレジを管理操作することで、従業員の不正防止、ミスを防ぐことが可能。

いつでもどこでも売上状況が確認できます。

# 【飲食】ハンディなしの構成

キッチン  
&  
お会計



キッチンプリンター

LAN



Androidレジ (コンパクトタイプ)

レジ  
伝票画面



**紙伝票が不要**

伝票 (テーブル) 毎に登録でき、お会計もスムーズ! 現在のご注文内容はもちろん、お客様のご利用時間も表示されます。

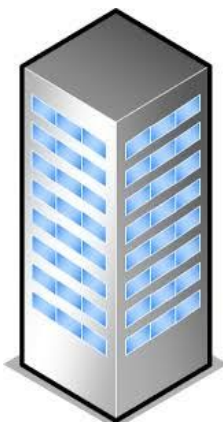

さくらシステム株式会社  
(サービス運営センター)



店舗のデータ管理

店舗で売上げたデータは弊社の管理しているサーバーに配信され、サーバーからWebに配信されます。Webにパスワードを入れログインし、管理する流れになります。

VX-100と売上管理システム使用することで、POS導入コストを大幅に削減することが可能です。

遠隔でレジを管理操作することで、従業員の不正防止、ミスを防ぐことが可能。

いつでもどこでも売上状況が確認できます。



# 費用一覧

## 導入関連：イニシャルコスト

1. カシオ計算機製アンドロイド端末：230,000円
2. レジ初期設定費用：30,000円
3. 設置・説明会費用：30,000円
4. サーバ初期設定費用：30,000円

※別途消費税がかかります。

## 月額：ランニングコスト

1. 1拠点（1レジあたり）：5,000円

※別途消費税がかかります。

## さくら トータルサポート

### ご要望・ヒアリング・ご提案

お客様の業態、ご要望、ご予算をヒアリング後、システムコンサルティングから、お客様にあったシステムのご提案を致します。



### 導入・設定・設置作業

お客様の店舗のレイアウト、インターネット環境、電波確認等考慮したうえで、配置場所を調査いたします。その調査の結果を分析し、お客様がどのような店舗にしたいのかを十分に考慮しながら、設置作業いたします。



### サポート体制

保守ご加入のお客様ご自身で解決できない場合に、サポートセンターにて電話、リモート作業、メール、FAXによる操作方法でご相談、ご質問に応じるサポートです。

